LIBERTY

ქ. ახალციხე იაძე ქ. N6 ში
მდებარე შენობის "ლიბერთი ბანკის" ინტერიერის
პროექტი

ქ.ახალციხე 2024 წ.

არსებული სურათები

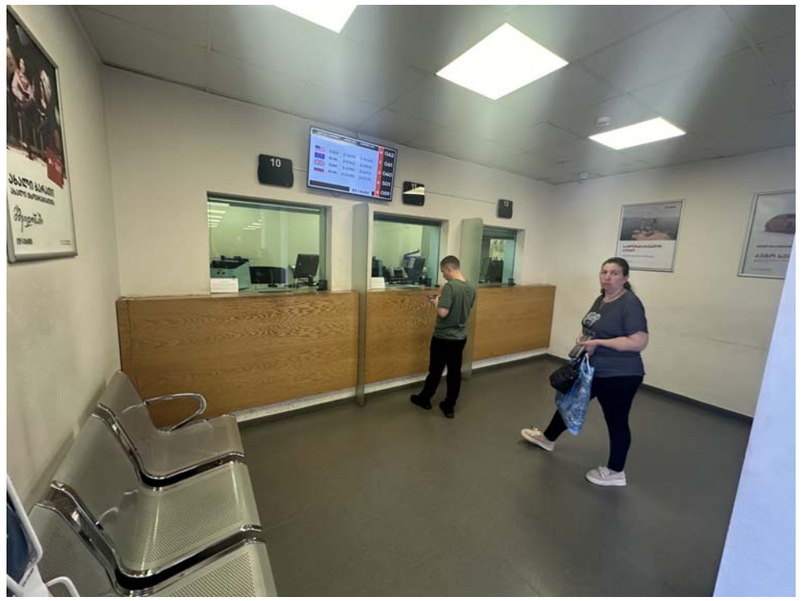

ფორმატი	
A3	ახალციხე 2024

პირობითი აღნიშვნები

შენიშვნები

1. ნახაზზე ზომები მოცემულია სანტიმეტრებში;

მონაწილეები:

არ.ავტორი	გ. ანჯაფარიძე	
დაამუშავა	გ. ანჯაფარიძე	

LIBERTY

არქიტექტურული ნაწილი

ნახაზის:

სტადია	მაშტაბი	ფურცლ
მუშა პროექტი	1:75	

არსებული სურათები

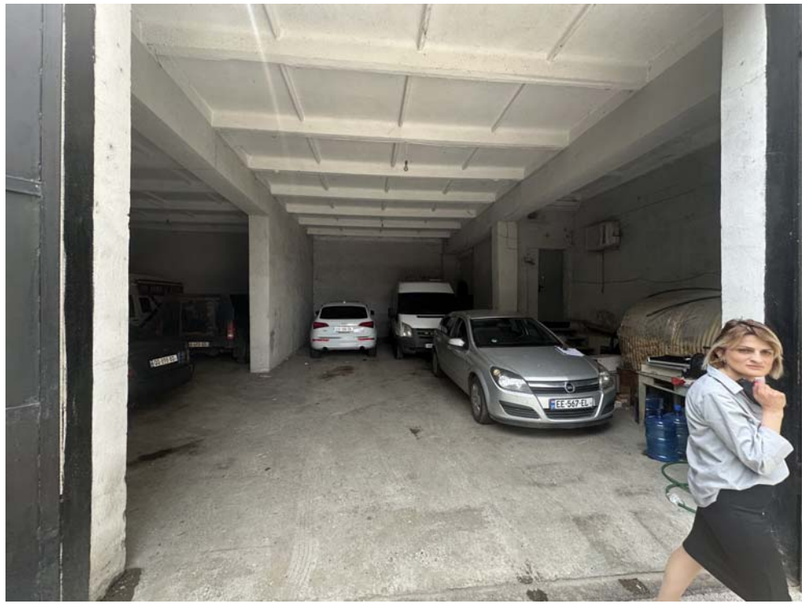

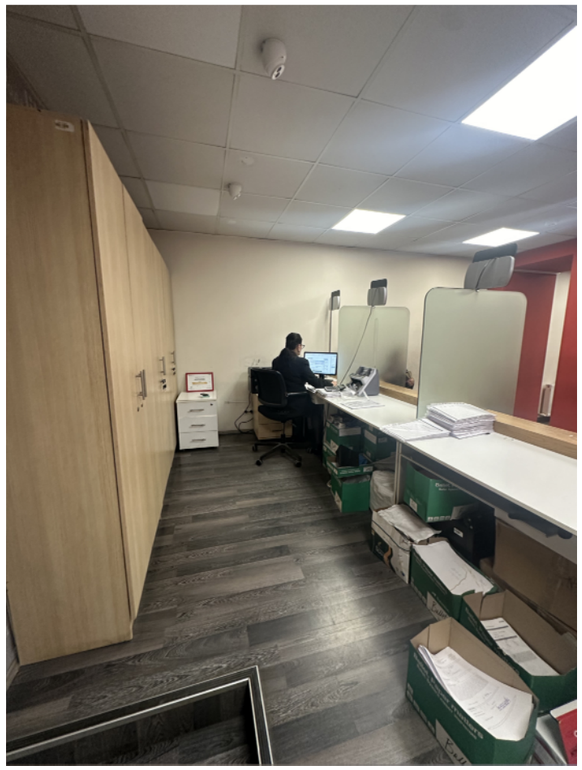

ფორმატი	ახალციხე 2024
A 3	

პირობითი აღნიშვნები

შენიშვნები

1. ნახაზზე ზომები მოცემულია სანტიმეტრებში;

მოსაგარეში:

პრ.ავტორი	გ. ანჯაფარიძე	
დაამუშავა	გ. ანჯაფარიძე	

LIBERTY

არქიტექტურული ნაწილი

ნახაზი:

სტადია	მაშტაბი	ფურცი
მუშა პროექტი	1:75	

ახალციხე ფილიალი

ზონირება

ახალციხის ფილიალი საერთო ფართი 549.0 კვ.მ

პირველი სართული ფართი 301.0 კვ.მ

ფორმატი	ახალციხე 2024
A 3	

1. ფილიალის მმართველი -1
2. მოლარე ოპერატორი -7
3. საოპერაციო უფროსი -1
4. მოლარე -2
5. ოქრო ლობარდი -1
6. ურთიერთობის მენეჯერი -2
7. მოლარე ინკასატორი -2
8. გადამთვლელი მოლარე -3
9. ჯგუფის უფროსი -1
10. სალაროს უფროსი -1
11. საცავი -1
12. ოქროს საცავი -1
13. WC -4
14. სამზარეულო -2
15. ინკასაცია -12
16. მოლარე ოპ.იურდ. -1
17. ბიზნეს ცენ.მენეჯერი -1.
18. მერჩატების ურთ.მენეჯერი -1
19. რეგ.დირექტორის მოადგილე. -1
20. IT -1
21. სამეურნეო -1
22. საოპერაციო სპეციალისტი -2
23. ბიზნეს მრჩეველი -4
24. განვადების ჯგ.უფროსი -1
25. უსაფრთხოება -1
26. შეხვედრები ოთახი-2
27. საკრედიტო ექსპ. -19
28. სანყობი -2

პირობითი აღნიშვნები

შენიშვნები

1. ნახაზზე ზომები მოცემულია სანტიმეტრებში;

მისამართი:

არ.პატრონი	გ. ანჯაფარიძე	
დაამუშავა	გ. ანჯაფარიძე	

LIBERTY

არქიტექტურული ნაწილი

ნახაზი:

სტადია	მაშტაბი	ფურცი
მუშა პროექტი	1:75	

ახალციხე ფილიალი

არსებული გეგმა

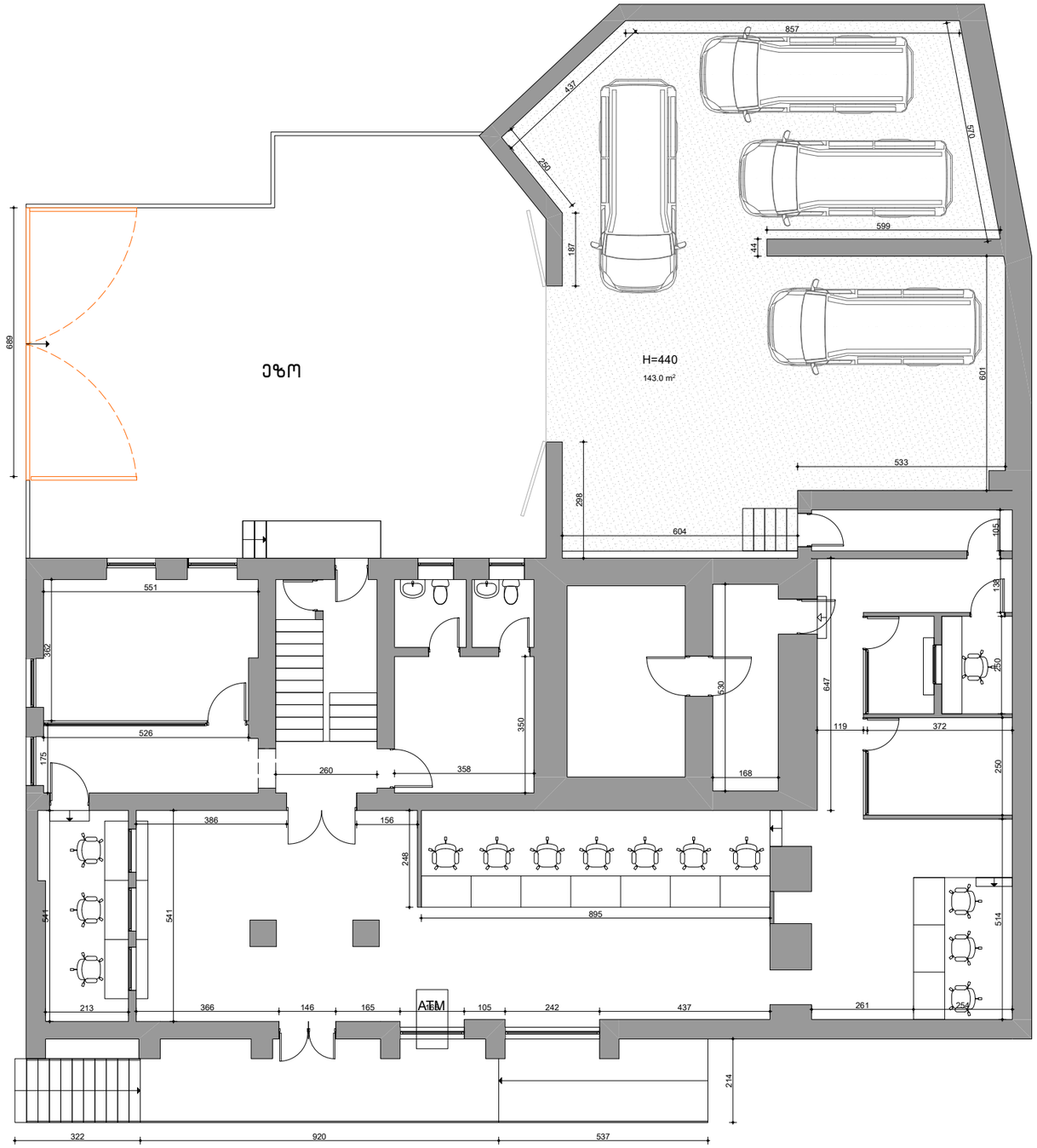

ფორმატი	ახალციხე 2024
A 3	

პირობითი აღნიშვნები

შენიშვნები

1. ნახაზზე ზომები მოცემულია სანტიმეტრებში;

მონაწილეები:

არ.პეტრარი	გ. ანჯაფარიძე	
დაამუშავა	გ. ანჯაფარიძე	

LIBERTY

არქიტექტურული ნაწილი

ნახაზი:

სტადია	მაშტაბი	ფურცი
მუშა პროექტი	1:75	

ახალციხე ფილიალი

დემონტაჟი
იატაკი/კედლები

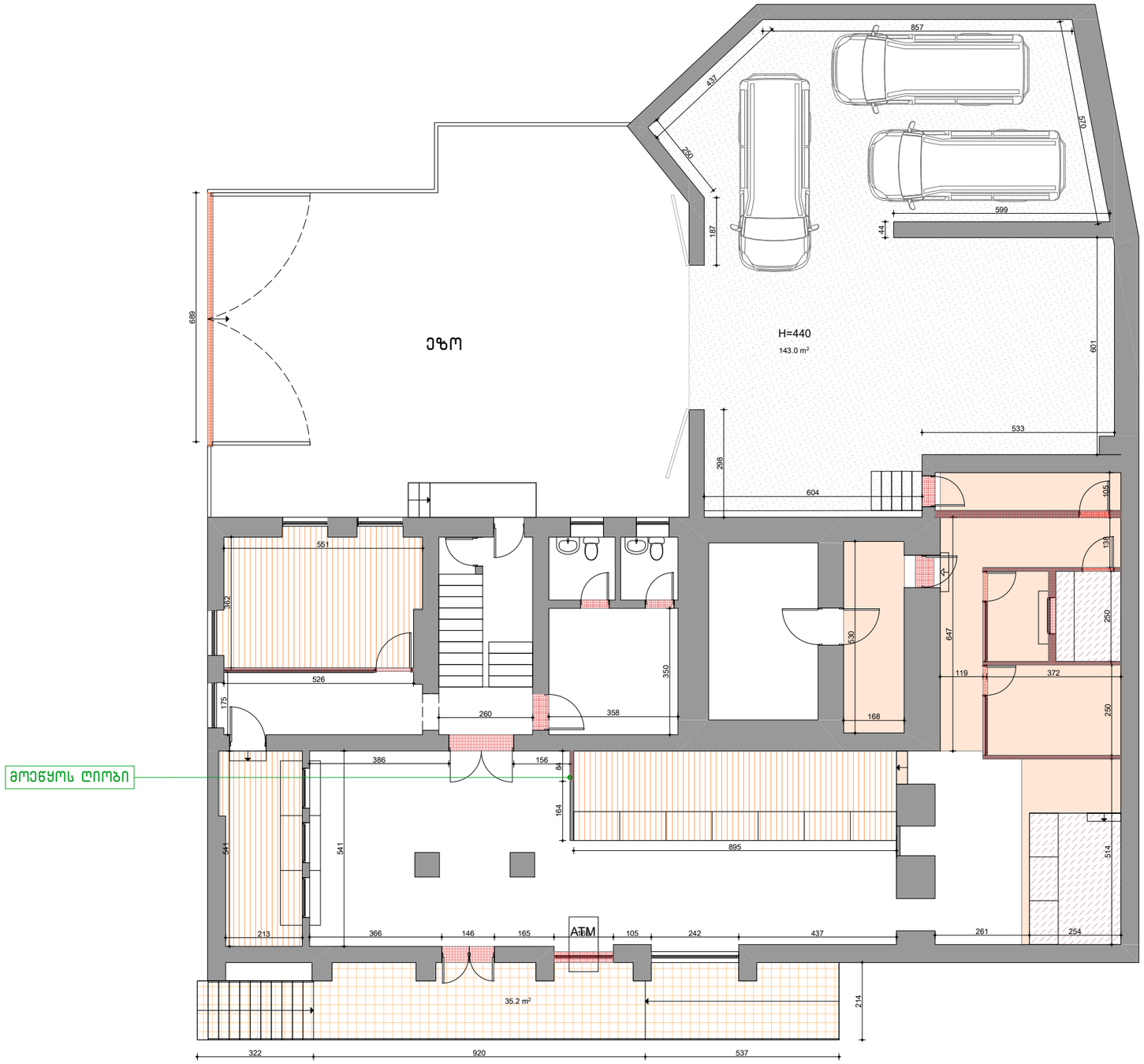

ფორმატი	ახალციხე 2024
A 3	

- -იატაკის დემონტაჟი საფართან ერთად საჭიროებისამებრ- 51.0კვ.მ
- -ლამინატის დემონტაჟი- 57.0კვ.მ
- -ბლოკის კოდიუმის და არმირებული იატაკის დემონტაჟი 30სმ -15.0 კვ.მ
- -თაბაშირ მუყაოს ტიხრის დემონტაჟი -47.0კვ.მ
- -კედლის თაბაშირ მუყაოს ფილის დემოტანეი - 120.0 კვ.მ
- -აბურის წყობის 20-30სმ კედლის დემონტაჟი -25.0 კვ.მ
- -შიდა ვიტრაჟების დემონტაჟი კარებებთან ერთად - 32.0 კვ.მ
- -ფანჯრების დემოტანეი - 1 ს
- -ჯაჟვანის მინის დემონტაჟი -1 ს
- -ხონჩის დემონტაჟი -1 ს
- -კარის დემონტაჟი მდფ/რკინა - 7
- -ორ დფიანი კარის დემონტაჟი-1ს
- -ცენტრალური კარის დემონტაჟი-1ს
- -არსებული ჭიშკარის დემონტაჟი-1ს
- - უნიტაზის დემონტაჟი - 2ს
- - ხელსაბანის დემოტაჟი - 2ს
- -გარე ბაქნის ბაზალტის ფილების ჩამოყრა -70.0 კვ.მ
- -შალიერის ჩამოყრა -40.0 კვ.მ

პირობითი აღნიშვნები

შენიშვნები

1. ნახაზზე ზომები მოცემულია სანტიმეტრებში;

მისამართი:

პრ.არქიტორი	გ. ანჯაფარიძე	
დაამუშავა	გ. ანჯაფარიძე	

LIBERTY

ახალციხე ფილიალი

დემონტაჟი ჭერის

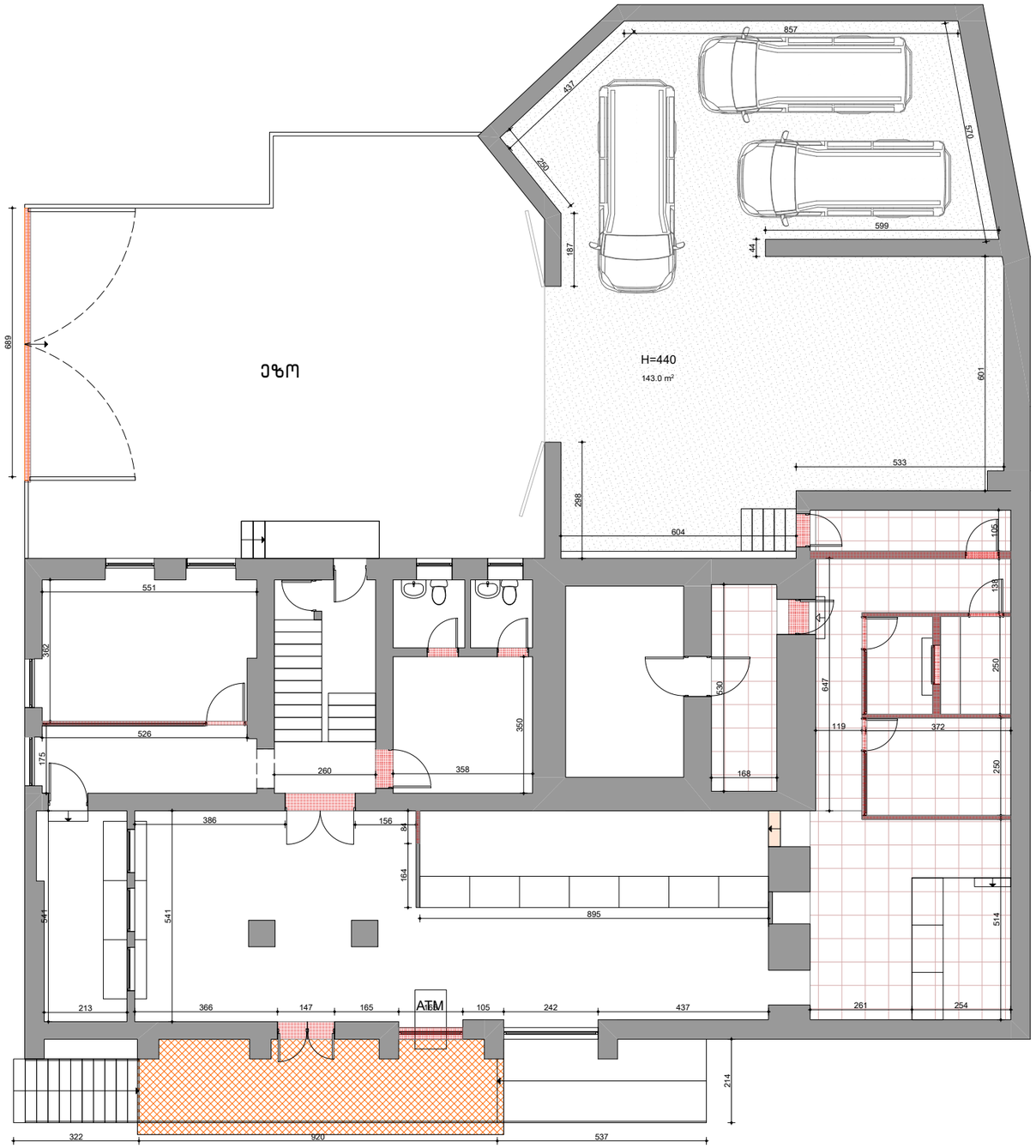

ფორმატი	
A3	ახალციხე 2024

–ამსტრონგის შეკიდული ჭერის დემონტაჟი–77.0კვ.მ

–ამსტრონგის ფილის ჭერის დემონტაჟი–145.0კვ.მ

–თაბაშირ მუყაოს შეკიდული ჭერის დემონტაჟი–6.5კვ.მ

– ბაქნის გადმოხრუვის ორგმინის ფილის დემონტაჟი –27.0 კვ.მ

პირობითი აღნიშვნები

შენიშვნები

1. ნახაზზე ზომები მოცემულია სანტიმეტრებში;

მისამართი:

პრ.პატრონი	გ. ანჯაფარიძე	
დაამუშავა	გ. ანჯაფარიძე	

LIBERTY

არქიტექტურული ნაწილი

ნახაზი:

სტადია	მაშტაბი	ფურცი
მუშა პროექტი	1:75	

ახალციხე ფილიალი

კედლების და ტიხრების მოწყობის გეგმა

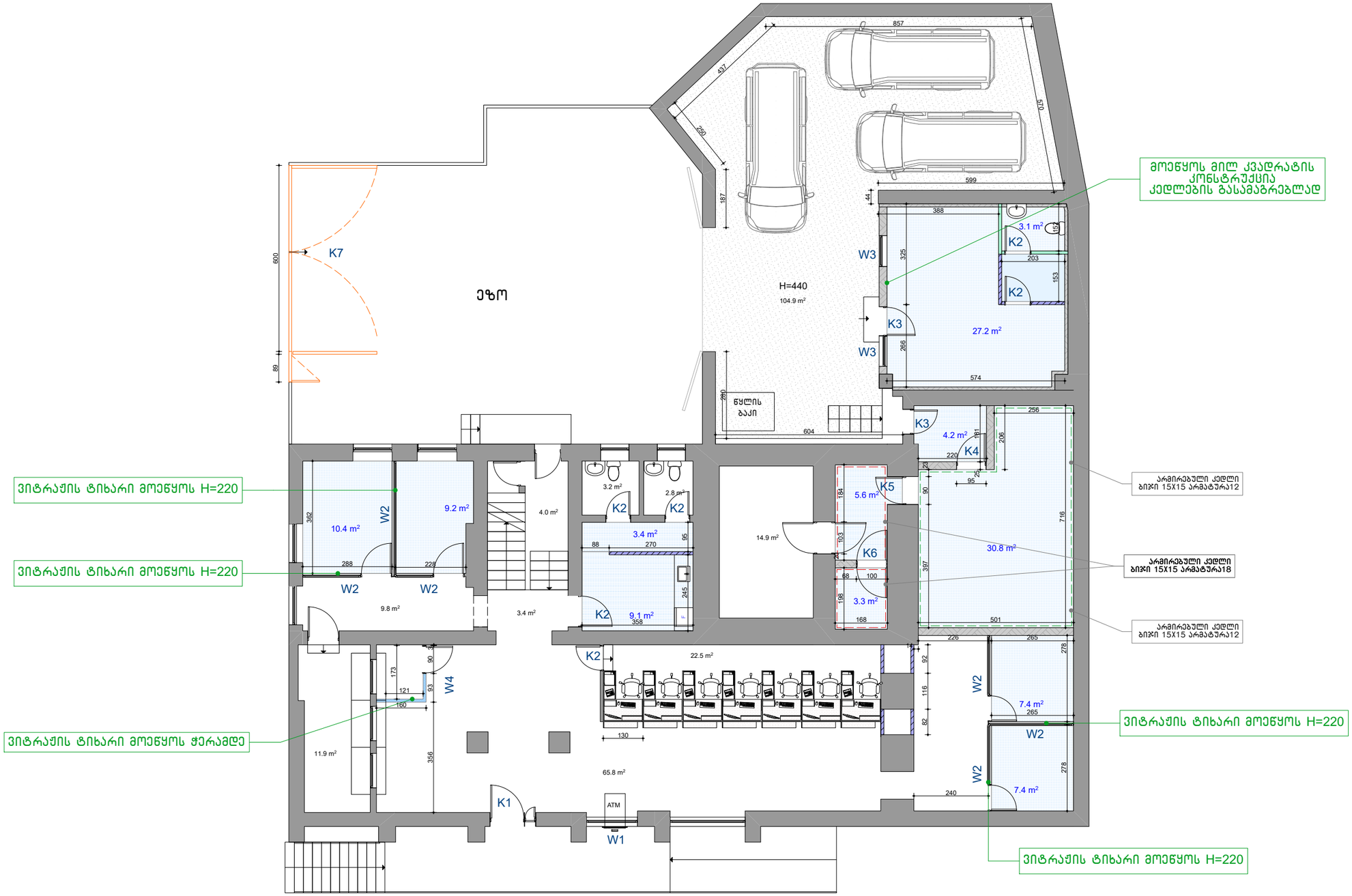

ფორმატი	ახალციხე 2024
A 3	

- საპროექტო კედელი-45.0კვ.მ (თბაბეტონ-მუყაოს ტიხარი)
- საპროექტო კედელი-16.0კვ.მ (ნესტ ბამძლე ორმაგი თბაბეტონ-მუყაოს ტიხარი)
- საპროექტო კედელი-240.0კვ.მ (თბაბეტონ-მუყაოს ფილა)
- საპროექტო კედელი-12.0კვ.მ (ნესტ ბამძლე თბაბეტონ-მუყაოს ფილა)
- ბლოკის კედელი კედელი 20სმ-58.5კვ.მ
- მილკვადრატის კონსტრუქციის მოწყობა კედლების გასამაგრებლად - 31.0 გრძ.მ
- არმირებული კედლის მოწყობა ბიჯი 15X15 არმატურა 18- 52.0კვ.მ
- არმირებული კედლის მოწყობა ბიჯი 15X15 არმატურა 12- 78.0კვ.მ
- ბარე ფასადის კედლების შელესვა- 47.0 კვ.მ

პირობითი აღნიშვნები

შენიშვნები

მისამართი:

პრ.ავტორი	გ. ანჯაფარიძე	
დაამუშავა	გ. ანჯაფარიძე	

LIBERTY

არქიტექტურული ნაწილი

ნახაზი:

სტადია	მაშტაბი	ფურცი
მუშა პროექტი	1:75	

ახალციხე ფილიალი

იატაკის გეგმა

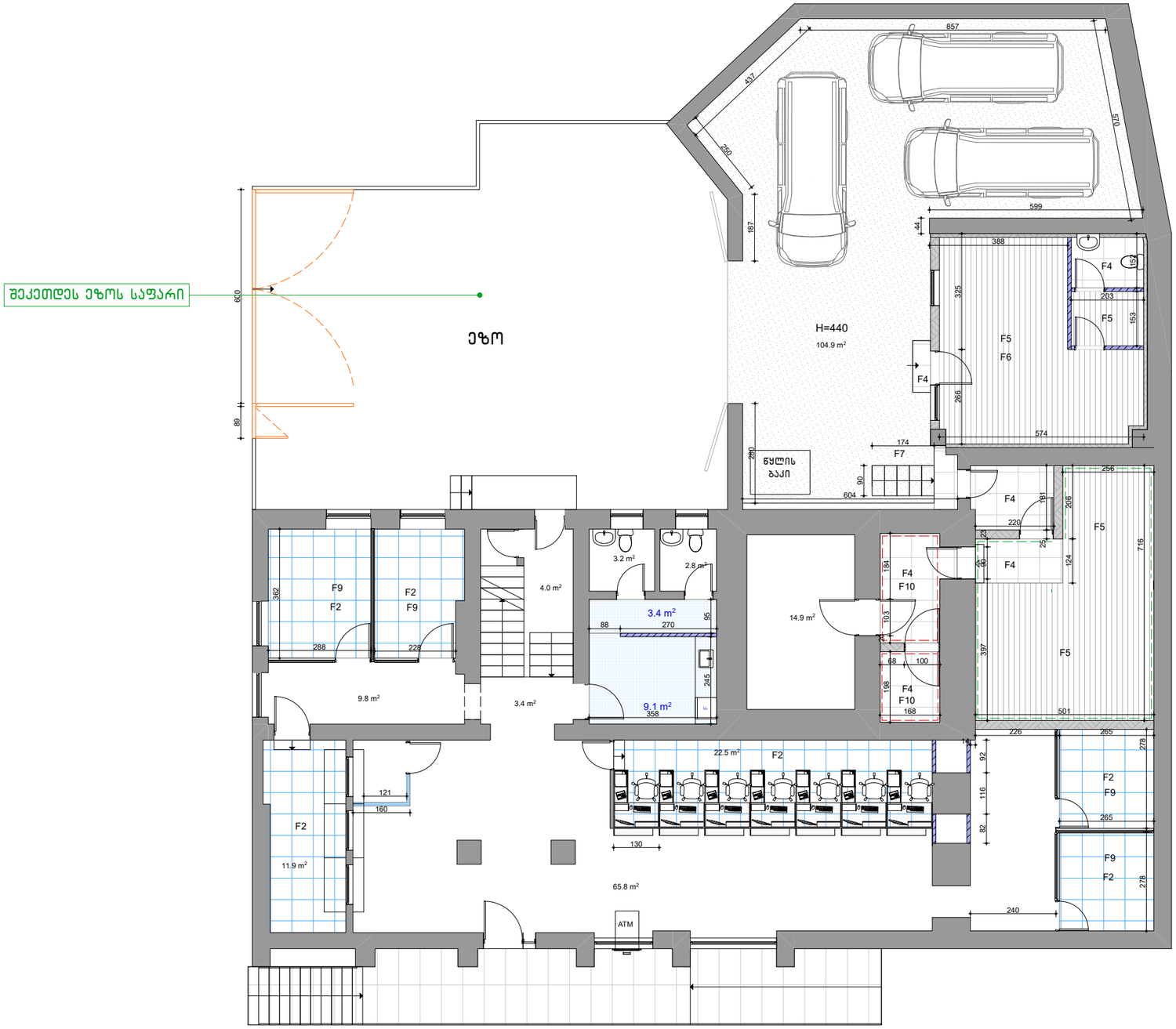

ფორმატი	
A3	ახალციხე 2024

F1 -შესასვლელი ბარიერის საფარი(ფეხ საგებლი)-1.4 კვ.მ

F2 -ვინილის იატაკი -71.5კვ.მ

F4 -კერამო გრანიტის ფილა 60X60-24.0 კვ.მ

F5 -ლამინირებული პარკეტის იატაკი -62.0 კვ.მ

F6 არმირებული/ნეტონის ფილის მოწყობა 15-20სმ სისქის - 37.0 კვ.მ

F7 შესასვლელი ბაქნის მოწყობა 7 საფეხურით მოპირკეთებით, ლიმონის კონსტრუქციით 90X180X90- 1 ს

F8 -იატაკის მოჭიმვა ცემენტის ხსნარით 5-მსმ - 80.0კვ.მ

F9 იატაკის თვითსწორებადი ხსნარი- 71.5კვ.მ

F10 -არმირებული იატაკის მოწყობა ბეჯითი 15X15 ზე -10.0 კვ.მ

P7 -კლინტუსი(თეთრი) -130.0 გრძ.მ

P8 -კერამო გრანიტის კლინტუსი (მსმ) -30.0 გრძ.მ

-საფეხურის მოწყობა -3ს

-გარე ბაქნის ბაზალტის ფილების მოწყობა -70.0 კვ.მ

-ეზოს საფარის შეკეთება -40.0 კვ.მ

კირობითი აღნიშვნები

შენიშვნები

1. ნახაზზე ზომები მოცემულია სანტიმეტრებში;

მისამართი:

პრ.პატრონი	გ. ანჯაფარიძე	
დაამუშავა	გ. ანჯაფარიძე	

LIBERTY

არქიტექტურული ნაწილი

ნახაზი:

სტადია	მაშტაბი	ფურცელი
მუშა პროექტი	1:75	

ახალციხე ფილიალი

ჭერის გეგმა

ფორმატი	ახალციხე 2024
A 3	

C1 -თაბაშირ-მუყაოს შეკიდული ჭერი- 10.0კვ.მ

C2 -თაბაშირ-მუყაოს შეკიდული ჭერი ნესტ გამძლე-10.5კვ.მ

C3 -ამსტრონგის შეკიდული ჭერი-98.0კვ.მ

C4 -ამსტრონგის ფილების მონყობა -146.0კვ.მ

C5 -არმირებული ჭერის მონყობა ბიჯით 15X15 ზე -10.0 კვ.მ

C5 – ბაქნის გადახურვის მონყობა ალუკობონდის ფილებით -27.0 კვ.მ

-თაბაშირ მუყაოს ჭერის ღუბეკა Ral9010-48.0კვ.მ

პირობითი აღნიშვნები

შენიშვნები

1. ნახაზზე ზომები მოცემულია სანტიმეტრებში;

მოსამარტი:

არ.კონტორი	გ. ანჯაფარიძე	
დამუშავა	გ. ანჯაფარიძე	

LIBERTY

არქიტექტურული ნაწილი

ნახაზი:

სტადია	მაშტაბი	ფურცი
მუშა პროექტი	1:75	

ახალციხე ფილიალი

სანათების ელქ. ქსელების განაწილების გეგმა

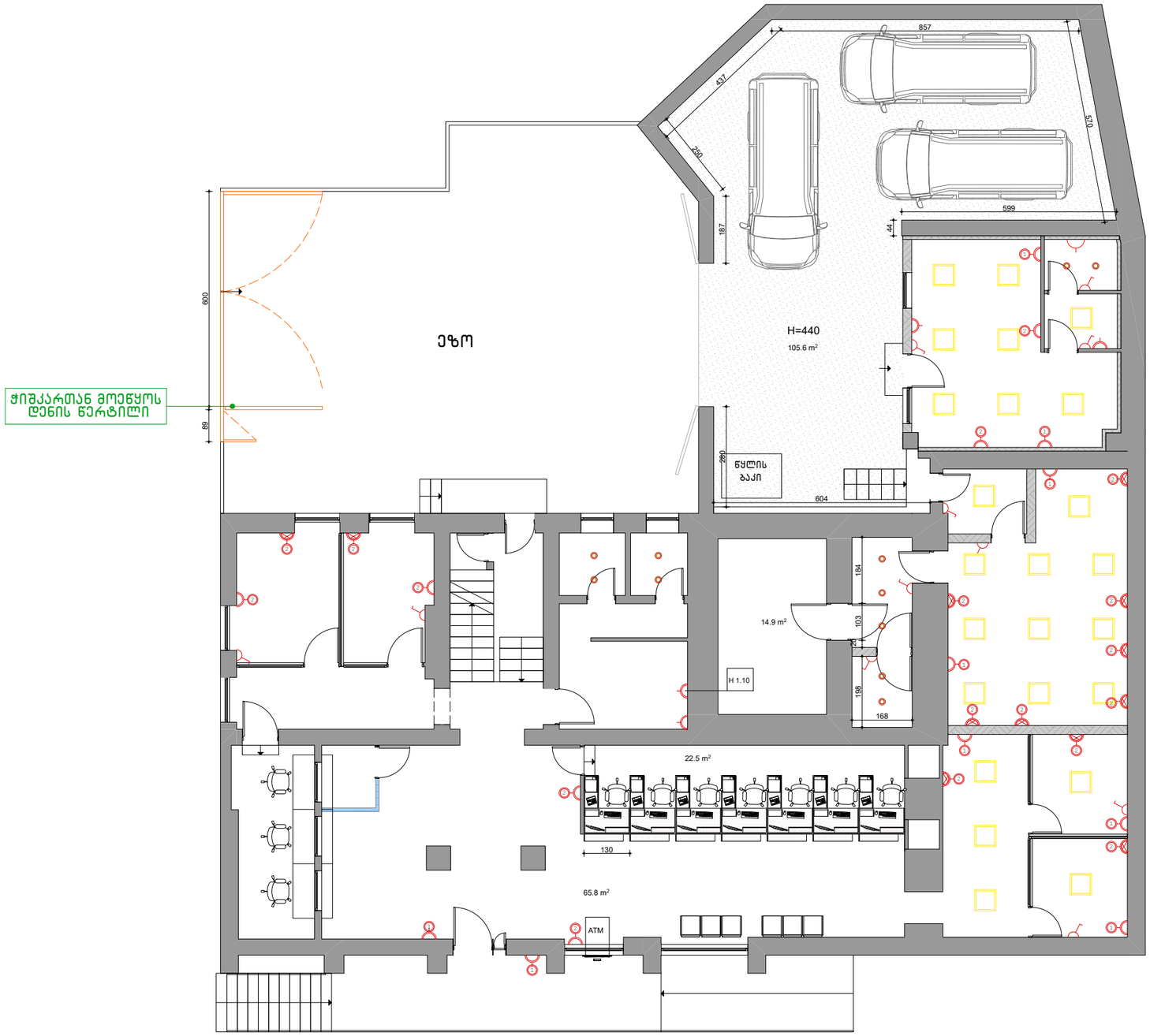

ფორმატი	ახალციხე 2024
A3	

L1 -წერტილოვანი სანათი - 11

L2 -წერტილოვანი სანათი - 24

-ერთკლავიშიანი ჩამრთველი -11

-როზეტი (ერთიანი)-1

-როზეტი (ორიანი)-18

-როზეტი (სამიანი)-12

ქსელი (აქლლის იატაკის დენის დაკომუნიკაციების ბოქსი) -44

პირობითი აღნიშვნები

შენიშვნები

1. ნახაზზე ზომები მოცემულია სანტიმეტრებში;

მისამართი:

პრ.ავტორი	გ. ანჯაფარიძე	
დაამუშავა	გ. ანჯაფარიძე	

LIBERTY

არქიტექტურული ნაწილი

ნახაზი:

სტადია	მაშტაბი	ფურცი
მუშა პროექტი	1:75	

ახალციხე ფილიალი

კედლების მოპირკეთება გეგმა

ფორმატი	ახალციხე 2024
A 3	

W1- გლუვი საღებავი Ral9010 (თეთრი) - 585.0 კვ.მ

W2- ფერადი კედლის ღებავა - 30.0 კვ.მ

W3- კერამიკული ფილა (WC) - 26.5 კვ.მ

W4- ფასადის ღებავა დამუშავება არსებულის მსგავსი - 80.0კვ.მ

პირობითი აღნიშვნები

შენიშვნები

1. ნახაზზე ზომები მოცემულია სანტიმეტრებში;

მიზანარში:

არ.პატრონი	გ. ანჯაფარიძე	
დაამუშავა	გ. ანჯაფარიძე	

LIBERTY

არქიტექტურული ნაწილი

ნახაზი:

სტადია	მაშტაბი	ფურცი
მუშა პროექტი	1:75	

K-1	K-2	K-3	K-4	K-5	K-6
ალუმინის პროფილიანი კარი არსებულის მსგავსი	MDF კარი (ფერი თეთრი)	რკინის კარის (ფერი თეთრი)	რკინის კარის ფრაგუზით (ფერი თეთრი)	3 კატეგორიის ჯავშნიანი რკინის კარის ფერი თეთრი	5 კატეგორიის ჯავშნიანი რკინის კარი (ორიანი) ფერი თეთრი
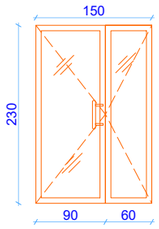	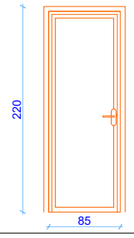	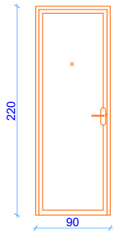	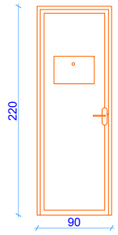	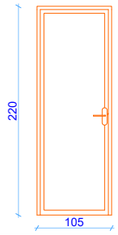	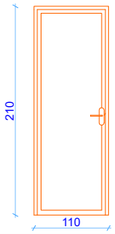
რაოდენობა 1	5	2	1	1	1
3.50კვ.მ	10.0 კვ.მ	6.0 კვ.მ	2.0 კვ.მ	2.30 კვ.მ	2.30 კვ.მ

K-4

რკინის კარი

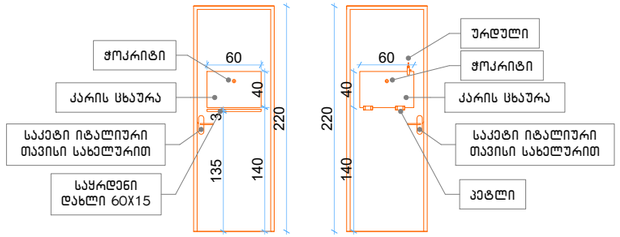

K-7

არსებული ჭიკრის კადაკეთება მოწყობა კარებებთან ერთად ავტომატური ბაგეტები მეკანიზმით

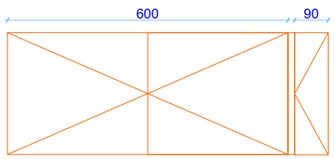

	1

W1	W2	W3	W4
ფანჯრის მოწყობა ATM ფარგებების ბეთალონირებით (ფანჯარა და კარფოილი არსებულის მსგავსი)	შიდა ვიტრაჟი კართან ერთად შუშით	ფანჯრის მოწყობა ATM ფარგებების ბეთალონირებით (ფანჯარა და კარფოილი არსებულის მსგავსი)	შიდა ვიტრაჟი კართან ერთად მატოვი შუშით
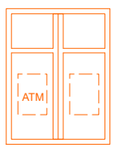	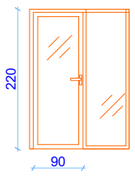	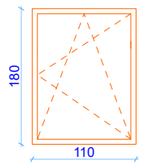	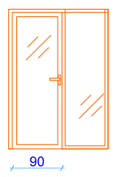
1		2	
6,0 კვ.მ	37,5 კვ.მ	4,5 კვ.მ	4,6 კვ.მ

ახალციხე 2024

პირობითი აღნიშვნები

შენიშვნები

1. ნახაზზე ზომები მოცემულია სანტიმეტრებში;

არ.კატორი	გ. ანჯაფარიძე	
დამუშავა	გ. ანჯაფარიძე	

LIBERTY

არქიტექტურული ნაწილი

ფურცელი